

# Logiciel de prépaiement pour Alcatel-Lucent OmniPCX Entreprise et OmniPcx Office

## GT-PREPAID

GT PREPAID est l'outil idéal pour réduire de façon immédiate les dépenses et économiser de l'argent en limitant le montant alloué à chaque usager pour ses communications téléphoniques.

Cette solution innovante garantit à l'entreprise une transparence et une anticipation totale des factures téléphoniques.

**GT2F**

# GT-PREPAID

- Economiser de l'argent en réduisant les coûts de communication
- Limiter la facture téléphonique de l'entreprise
- Contrôler le crédit de chaque usager
- Souplesse et sécurité des coûts
- Responsabiliser vos équipes avec le crédit individualisé
- Solution dédiée Alcatel-Lucent OmniPCX Entreprise et OmniPCX Office
- Hotline gratuite : Dédiée et illimitée pour nos partenaires

# Logiciel de prépaiement pour Alcatel-Lucent OmniPCX Entreprise et OmniPcx Office

## fenêtre d'accueil

GT-PREPAID

GT2F GLOBALTAX : CALL ACCOUNTING/TELECOM COST MANAGEMENT

SMC - SMI- CORPORATE CUSTOMERS - MULTI-SITES - HOTELS

GT-PREPAID

Identification

Administrateur

Mot de passe :

www.gt2f.com

- Entrer un mot de passe (administrateur ou utilisateur)
- Suivant le compte, certaines fonctionnalités ne seront pas disponibles

# Logiciel de prépaiement pour Alcatel-Lucent OmniPCX Entreprise et OmniPcx Office

## Exploitation du système

Sur cette fenêtre, on retrouve la liste des sites. En sélectionnant un site, on affiche les informations

Activer/Désactiver le mode automatique

- Chaque mois, le logiciel rechargera le même fichier
- Une période sera à définir

# Logiciel de prépaiement pour Alcatel-Lucent OmniPCX Entreprise et OmniPCX Office

## Configuration Auto chargement d'annuaire

Configuration Auto chargement d'annuaire - PABX 1

Configuration Auto chargement d'annuaire

Paramètres

Activer le chargement automatique

Période d'exécution :  Mensuelle  Hebdomadaire

Jour d'exécution : Personnalisé... 1

Heure d'exécution : 00:00:00

Fichier à importer :

PABX 1

Actions

Appliquer

Annuler

- Activer/Désactiver le mode automatique
- Chaque mois ou chaque semaine, le logiciel rechargera le même fichier
- Une période sera à définir

- Charger un annuaire (Action manuelle)
- Charger un fichier de type Excel ou csv
- Une fois le fichier chargé, toutes les données seront envoyées au PABX pour mettre à jour ses informations.

# Logiciel de prépaiement pour Alcatel-Lucent OmniPCX Entreprise et OmniPCX Office

## Microsoft Excel - Annuaire Exemple.xls

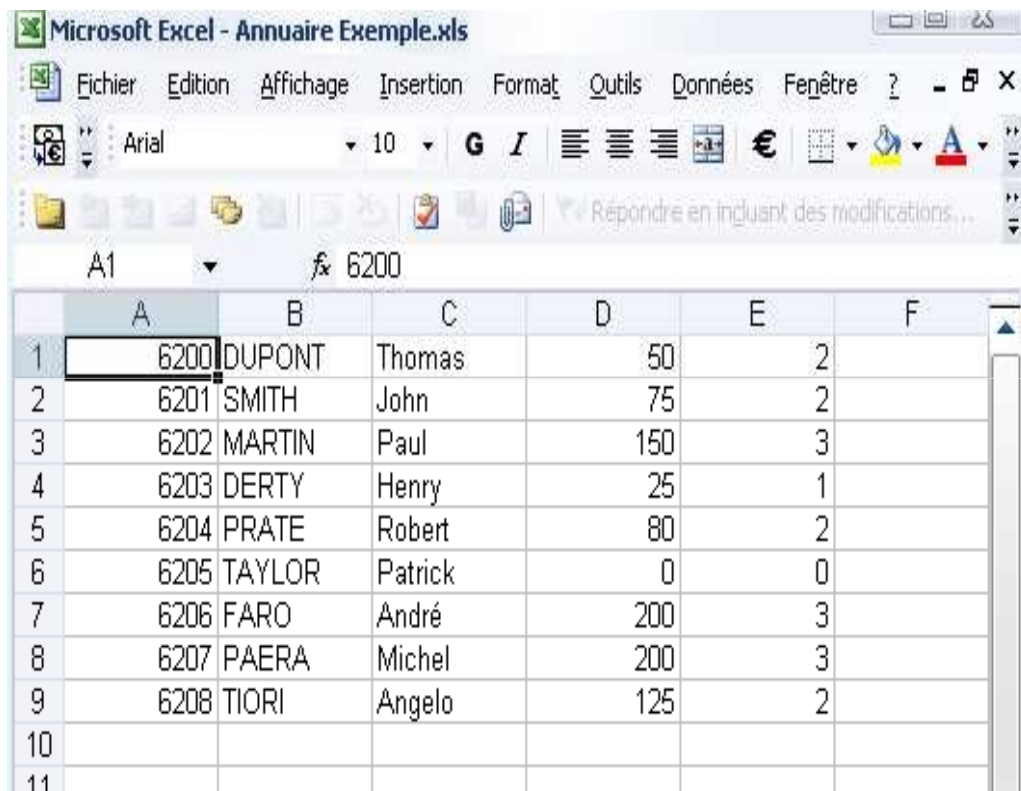

	A	B	C	D	E	F
1	6200	DUPONT	Thomas	50	2	
2	6201	SMITH	John	75	2	
3	6202	MARTIN	Paul	150	3	
4	6203	DERTY	Henry	25	1	
5	6204	PRATE	Robert	80	2	
6	6205	TAYLOR	Patrick	0	0	
7	6206	FARO	André	200	3	
8	6207	PAERA	Michel	200	3	
9	6208	TIORI	Angelo	125	2	
10						
11						

**N° USAGER;**  
**NOM;**  
**PRENOM;**  
**MONTANT A CREDITER;**  
**CLASSE D'OUVERTURE**

# Logiciel de prépaiement pour Alcatel-Lucent OmniPCX Entreprise et OmniPCX Office

## Exploitation du système

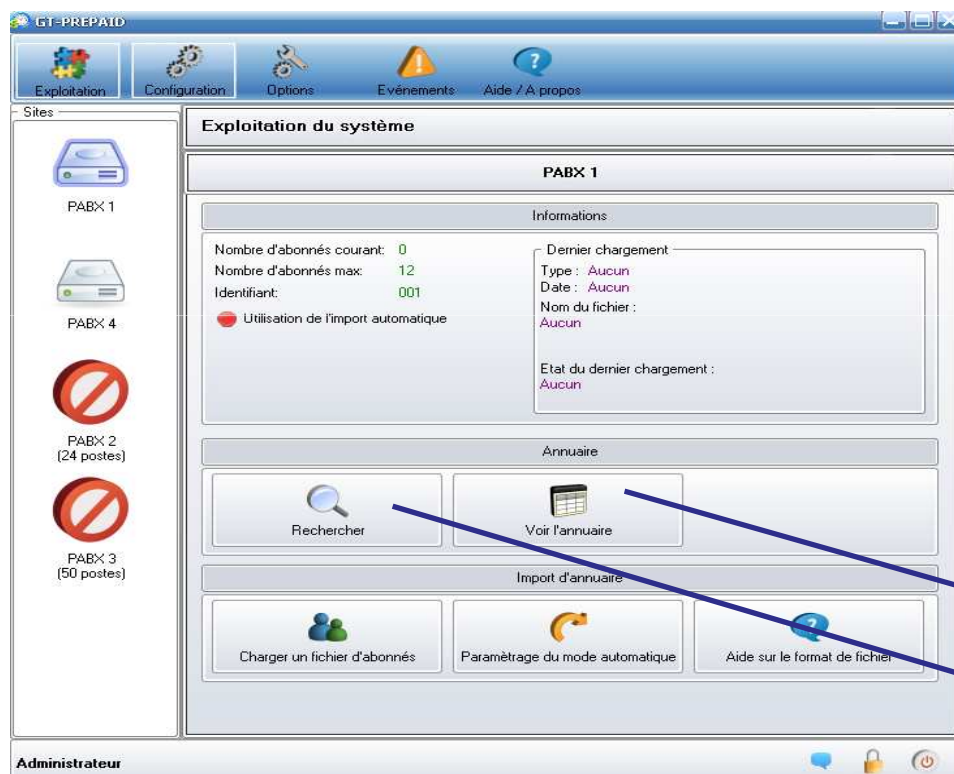

Permet de consulter l'annuaire chargé dans GT PREPAID grâce au fichier annuaire. L'annuaire correspond à celui importé depuis les fichiers Excel.

Page suivante 

Page suivante 

# Logiciel de prépaiement pour Alcatel-Lucent OmniPCX Entreprise et OmniPCX Office

## Annuaire des usagers

N° poste	Nom	Prénom	Montant initial	Classe	Etat
200	DUPONT	Jean	5,00 €	03	Ouvert
201	GRANJAN	Bernard	5,00 €	03	Ouvert
202	VIALETTE	Beatrice	10,00 €	03	Ouvert
203	SMITH	Gregory	5,00 €	03	Ouvert
204	KIERFER	Laurent	10,00 €	03	Ouvert
205	GUILLET	Julie	5,00 €	03	Ouvert
206	BERDANIDO	Eric	15,00 €	03	Ouvert
207	AGRIPARD	Alice	5,00 €	03	Ouvert
208	GUYOT	Thomas	5,00 €	03	Ouvert
209	FEDER	Louis	15,00 €	03	Ouvert

Permet de consulter l'annuaire du site sélectionné

Sur cette fenêtre, vous pouvez :

- Afficher le détail du poste sélectionné
- Imprimer l'annuaire
- Exporter l'annuaire

# Logiciel de prépaiement pour Alcatel-Lucent OmniPCX Entreprise et OmniPCX Office

## Recherche d'un usager

Rechercher un usager - PABX 1

Rechercher un usager

Numéro ou nom d'usager :

**DUPONT Jean**  
Numéro usager : 200

**Montant restant : 5,00 €**

Montant initial : 5,00 €  
Montant ajouté : 0,00 €  
Classe d'ouverture : 03  
Etat du poste : Ouvert

**PABX 1**

Actions

- Ajouter du crédit
- Mettre à zéro le crédit
- Changer la classe d'ouverture
- Changer le nom de l'abonné
- Ouvrir le poste de l'usager
- Fermer le poste de l'usager

Imprimer OK

Permet de rechercher un usager et de charger ses informations sur le PABX.

Le résultat de la recherche affiche les informations suivantes :

- Le montant restant
- Le montant initial
- Le montant ajouté depuis le logiciel
- La classe d'ouverture
- L'état du poste

Vous pouvez également :

- Ajouter du crédit
- Remettre le crédit à zéro
- Changer la classe d'ouverture
- Changer le nom
- Fermer le poste
- Imprimer les informations de l'usager

# Logiciel de prépaiement pour Alcatel-Lucent OmniPCX Entreprise et OmniPCX Office

## Options générales

GT-PREPAID

Exploitation Configuration Options Evénements Aide / A propos

### Options globales

**Affichage**

Langue du logiciel :  Français  Anglais  Espagnol

Réduction en mode icône?  Oui  Non  Toujours demander

Décimales à afficher : 2

Skin de l'application : Choisir... LikeOperaStyle

**Alertes**

Recevoir des mails d'alerte en cas de problème?

IP Serveur SMTP : 127.0.0.1

Port SMTP : 25

Emetteur : noreply@clientcompany.com

Destinataire(s) : user@mycompany.com

Authentication nécessaire ?

Compte : User

Mot de passe : \*\*\*\*\*

Utiliser EHLO?

Tester

**Mots de passe**

**Administrateur**

Nouveau : Confirmer :

**Utilisateur**

Nouveau : Confirmer :

Fonctions

Sauvegarde globale

Charger une sauvegarde globale

Options par défaut

Appliquer

Administrateur

Cette fenêtre permet de définir les options générales du logiciel :

- Choix de la langue
- Choix du mode de réduction de l'application
- Choix du nombre de décimales affichées
- Choix du skin
- Configurer l'envoi de mail automatique en cas de dysfonctionnement
- Modifier les mots de passe administrateur et utilisateur
- Faire une sauvegarde du système
- Recharger une sauvegarde système
- Remettre les options par défaut

# Logiciel de prépaiement pour Alcatel-Lucent OmniPCX Entreprise et OmniPCX Office

## Journal des événements

Journal des événements

Filtrer date  Filtrer PABX  Filtrer le type d'événement

05/10/2010

Date	Module	Libellé	Entité	Type	Code
05/10/2010 15:36:29	-	Lancement de l'application	-	Utilisateur	
05/10/2010 15:36:29	-	Connexion de Administrateur	-	Utilisateur	
05/10/2010 15:38:39	-	Déconnexion de Administrateur	-	Utilisateur	
05/10/2010 15:48:14	-	Arrêt de l'application	-	Utilisateur	
05/10/2010 16:12:11	-	Lancement de l'application	-	Utilisateur	
05/10/2010 16:13:11	-	Connexion de Administrateur	-	Utilisateur	
05/10/2010 16:29:22	Annuaire	DHM->Réception: MSG Init	PARIS	Système	
05/10/2010 16:29:25	Annuaire	DHM->Envoi de commande: Visu Credit Poste [207]	PARIS	Système	
05/10/2010 16:29:25	Annuaire	DHM->Interrogation poste [207] OK	PARIS	Système	
05/10/2010 16:29:25	Annuaire	DHM->INTERROGATION RENVOYEE	PARIS	Système	
05/10/2010 16:29:25	Annuaire	DHM->Réception: Visu Credit Poste [207;5]	PARIS	Système	
05/10/2010 16:29:36	Annuaire	DHM->Réception: MSG Init	PARIS	Système	
05/10/2010 16:29:39	Annuaire	DHM->Envoi de commande: Visu Credit Poste [207]	PARIS	Système	
05/10/2010 16:29:39	Annuaire	DHM->Interrogation poste [207] OK	PARIS	Système	
05/10/2010 16:29:39	Annuaire	DHM->INTERROGATION RENVOYEE	PARIS	Système	
05/10/2010 16:29:39	Annuaire	DHM->Réception: Visu Credit Poste [207;5]	PARIS	Système	

Administrateur

Cette fenêtre permet de visualiser les événements du logiciel.

# Logiciel de prépaiement pour Alcatel-Lucent OmniPCX Entreprise et OmniPCX Office

## Configuration des PABX

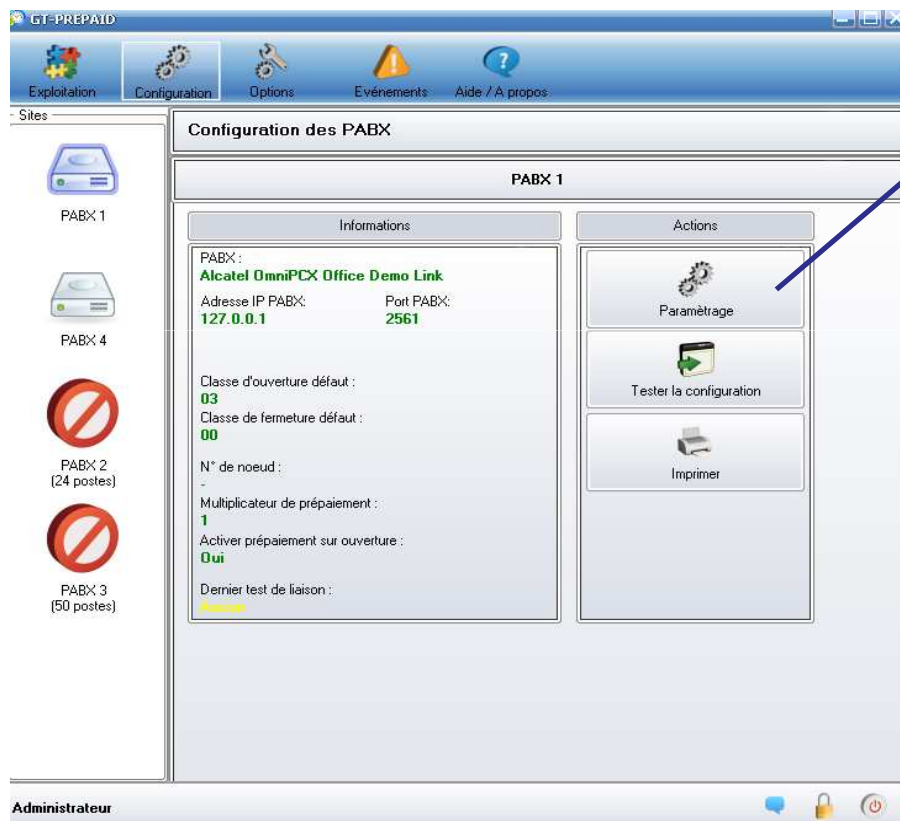

Page suivante

Cette fenêtre permet de configurer la liaison avec le PABX. Au centre, on retrouve un récapitulatif de la configuration actuelle.

- Tester la connexion permet de vérifier que la liaison avec le PABX est correctement configurée.
- En cliquant sur paramétrage, vous obtiendrez la fenêtre en page suivante.

# Logiciel de prépaiement pour Alcatel-Lucent OmniPCX Entreprise et OmniPCX Office

## Configuration du PABX

Sur cette fenêtre, vous pouvez définir:

- Le nom du site
- Le driver de connexion
- L'adresse IP du PABX ou de l'OLD
- Le port de communication
- Les classes d'ouverture et fermeture
- Le numéro de nœud (OXE)
- Le multiplicateur (OXO)

Il est possible de récupérer les informations de connexion directement depuis l'OLD s'il est configuré.

# Logiciel de prépaiement pour Alcatel-Lucent OmniPCX Entreprise et OmniPCX Office

## Informations générales

Id	Site	Postes utilisés	Limite Postes
001	PARIS	10	12
002	NIMES	0	50

Sur cette fenêtre, vous pouvez :

- Voir les informations concernant votre licence. N° de licence, version, nombre de sites, détails sur les sites.
- Rajouter de nouvelles clés d'upgrade
- Désactiver votre logiciel
- Accéder à l'aide

# Logiciel de prépaiement pour Alcatel-Lucent OmniPCX Entreprise et OmniPCX Office

Une solution sécurisée professionnelle pour :

- Maîtriser les communications
- Économiser sur les factures de télécommunications
- Piloter les crédits
- Gérer le prépaiement jusqu'à 30000 usagers
- Gérer jusqu'à 50 sites
- Suivre un ou plusieurs PABX avec le même logiciel
- 100% compatible avec Alcatel-Lucent OmniPCX Entreprise et OmniPCX Office
- Compatible uniquement avec Windows

# Logiciel de prépaiement pour Alcatel-Lucent OmniPCX Entreprise et OmniPCX Office

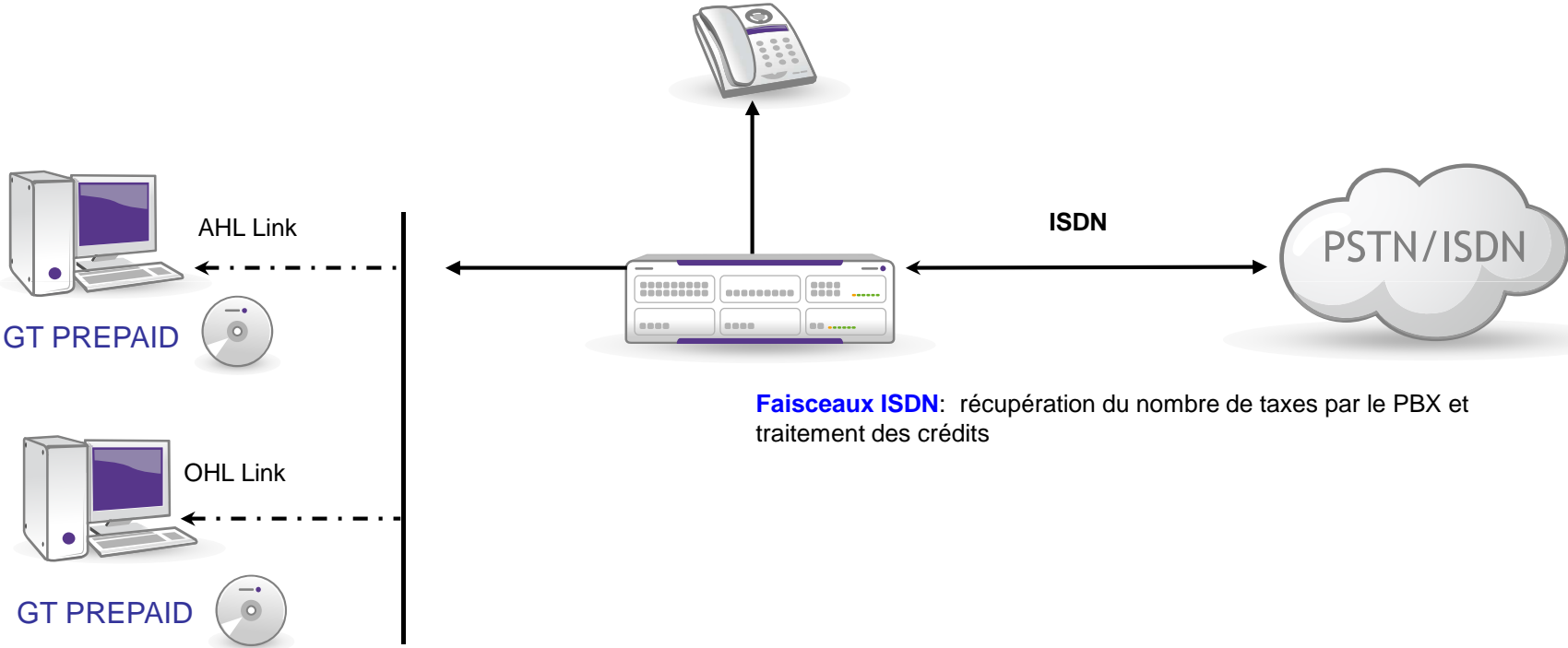

## Pré requis PC

- La configuration minimale de l'ordinateur :
  - Processeur 1GHz minimum
  - 512 Mo de RAM
  - 100 Mo d'espace disque disponible
  - Résolution graphique  $\geq 1024 \times 768$
- Le système d'exploitation :
  - Windows 2000
  - Windows XP
  - Windows 2003 Server
  - Windows 2008 Server
  - Windows Vista
  - Windows Seven.

## Pré requis PABX

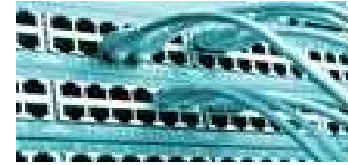

### Alcatel-Lucent OmniPCX Office

- R5.1 minimum
- Mode Ethernet
- Clé nécessaire « Taxation en IP »
- Lien utilisé : OLD

### Alcatel-Lucent OmniPCX Entreprise

- R4.1.1 minimum
- Mode Ethernet
- Clé nécessaire « Hôtel postes chambres », « Hôtel lien informatique AHL », « Hôpital/Santé en réseau », « AHL en IP »
- Lien utilisé : AHL
  
- Retour d'impulsions par l'opérateur
- PABX configuré en mode Hôtel
- Déclarer les postes en chambre côté PABX

**Votre support à disposition 24/5**

Tél + 33 4 66 62 94 65  
Fax + 33 4 66 62 94 66  
contact@gt2f.com  
[www.gt2f.com](http://www.gt2f.com)

**GT2F**

**ANALYSE DE TRAFIC TELEPHONIQUE/TAXATION/PREPAIEMENT**

**Administration - Hôtel - Santé - Entreprise**

**GT2F**

